

GRÁFICO SOJA NOVEMBRO CBOT (SX10) - DIÁRIO



GRÁFICO SOJA MAIO BM&F (SOJK11) - DIÁRIO



■ COMENTÁRIO

- Sessão de perdas para o mercado de soja em Chicago. Com condições favoráveis as lavouras norte-americanas, vendas técnicas pressionaram as cotações na sessão de hoje, menosprezando o cenário de demanda. A movimentação negativa das demais commodities agrícolas contribuiu para o movimento.

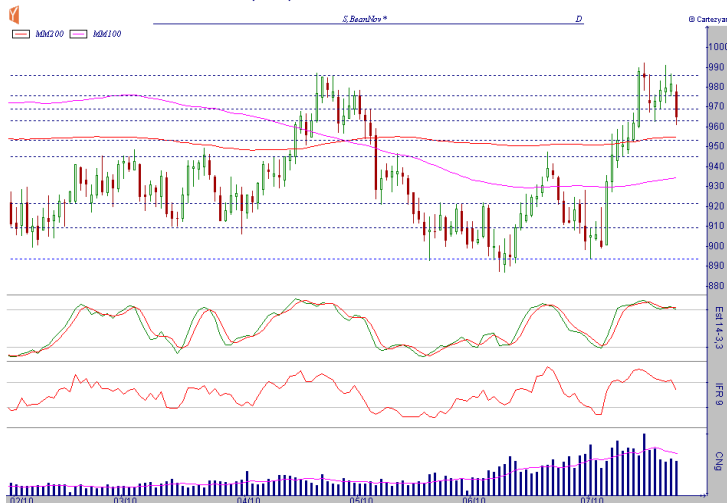
- As compras chinesas seguem ocorrendo no mercado norte-americano. Hoje, com o anúncio de vendas de 226 mil t para a China com embarque safra nova (2010/11). O total comprometido até o momento é da casa de 7,4 mi/t, um recorde para o período.

- Condições das lavouras norte-americanas reportadas pelo USDA após o fechamento, mantiveram-se estáveis em relação a semana passada, 67% das áreas enquadradas entre condições boas e excelentes), mesmo patamar registrado em 2009.

- Tecnicamente, o vencimento novembro em Chicago confirma o topo duplo em 992 no diário, trabalhando com suportes no momento em 965 e 945. Na BM&F mercado perdeu suporte dos 22,00 e agora segue rumo aos suportes em 21,65 e 21,50.

- **Tendência:** neutra com boas doses de volatilidade. Com tempo favorável e cenário técnico, poderíamos esperar um mercado mais pressionado no curto prazo. Mesmo assim, a demanda firme mantém a cautela aos ursos neste momento.

MÉDIAS MÓVEIS

SITUAÇÃO: **Na Compra e Próximas**

MÉDIAS: 16 E 51 EXPONENCIAIS. GRÁFICO 30 M.

ENTRADA: \$20,80 ATUAL: \$21,85

DATA: 6/jul

MARGEM / CTR.: R\$ 1.800,00 LUCRO / CTR.: R\$ 833,96

SUPTES E RESISTÊNCIAS BM&F MAIO

SUPTES 1	\$21,65	RESISTÊNCIA 1	\$22,00
SUPTES 2	\$21,50	RESISTÊNCIA 2	\$22,16

SUPTES E RESISTÊNCIAS CBOT NOVEMBRO

SUPTES 1	965,00	RESISTÊNCIA 1	973,00
SUPTES 2	945,00	RESISTÊNCIA 2	978,00

FECHAMENTO CBOT

VENCIMENTO	COTAÇÃO	VAR.	VAR. %
AGO.10	998,25	-18,75	↓ -1,88%
NOV.10	966,00	-15,50	↓ -1,60%
MAI.11	981,75	-12,00	↓ -1,22%

FECHAMENTO BM&F

VENCIMENTO	COTAÇÃO	ANTERIOR	VAR. %
NOV. 10	23,46	23,75	↓ -1,24%
Prêmio X CBOT	122,6	120,2	↑ 2,3
MAI.11	21,85	22,01	↓ -0,73%
Prêmio X CBOT	33,8	29,1	↑ 4,7

DÓLAR COM.	1,7650	↑	0,34%
------------	--------	---	-------

OSCILAÇÕES MERCADO FÍSICO BRASIL

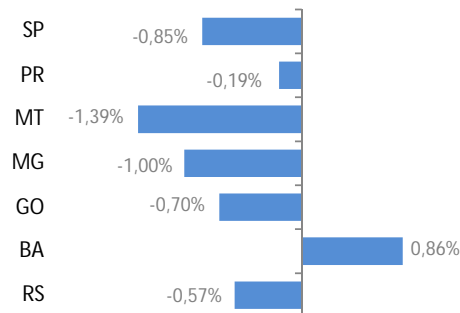

Fonte: CEPEA/AE

GRÁFICO MILHO SETEMBRO BM&F (CCMU10) - 60 Mins.

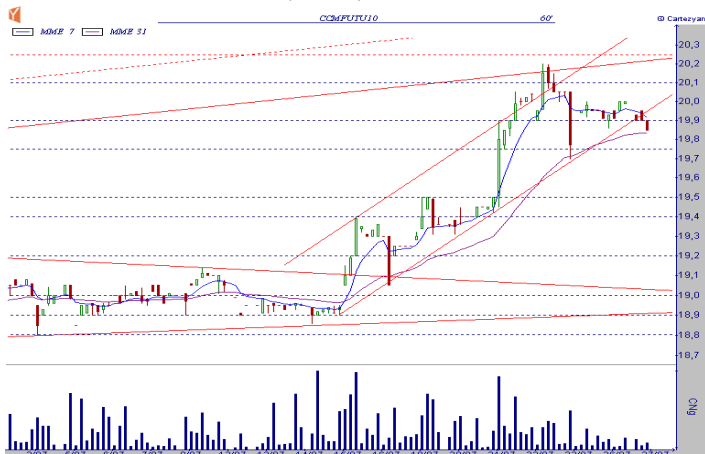

MILHO CONTÍNUO BM&F (CCMU10) - DIÁRIO.



**COMENTÁRIO**

- Mercado mais fraco para o milho na BM&F nesta segunda-feira. Sem novidades fundamentalistas os players permanecem realizando lucros após os fortes ganhos registrados na última semana. Embora a confirmação do leilão de PEP de 2,03 mi/t na próxima quinta-feira, a forte queda em Chicago e a fraqueza do US\$ contribuiram para limitar a sustentação do mercado na sessão de hoje.

- Mercado paulista tende a continuar registrando um cenário de oferta mais ajustada nesta semana devido ao deslocamento da oferta para a exportação através dos leilões. Ao mesmo tempo, o produtor permanece retendo as vendas contribuindo para a oferta mais baixa no curto prazo.

- Segundo a agência Safras a colheita de milho safrinha permanece em ritmo acima do registrado no mesmo período de 2009, com 47,8% colhido neste momento ante 19,8% no mesmo período de 2009.

- Chicago muito pesado na sessão de hoje com vendas técnicas e condições favoráveis ao desenvolvimento das lavouras norte-americanas. Após o fechamento, o USDA indicou que 72% das lavouras de milho no país encontram-se em condições boas ou excelentes

- Tecnicamente o vencimento setembro BM&F permanece encontrando dificuldades para o rompimento da resistência psicológica na casa de R\$ 20,00, o que alimentou as realizações de lucros na sessão de hoje. Suporte imediato em 19,70-19,75 e resistências na casa de 20,10-20,25.

- **Tendência:** poucas novidades. Oferta no mercado paulista tende a permanecer ajustada já que, além dos PEPs, o produtor retém as vendas. Mercado pode trabalhar de forma mais lateral no curto prazo, mas encontrando sustentação em qualquer movimento mais forte de queda.

**MÉDIAS MÓVEIS SETEMBRO 10**

SITUAÇÃO: Na Compra e Próximas

MÉDIAS: 7 E 31 EXPONENCIAIS. GRÁFICO 60 M.

ENTRADA: R\$ 19,10 ATUAL: R\$ 20,79

DATA: 15/jul

MARGEM / CTR.: R\$ 750,00 LUCRO / CTR.: R\$ 760,50

**SUPORTES E RESISTÊNCIAS SETEMBRO 10**

SUPORTE 1	R\$ 19,75	RESISTÊNCIA 1	R\$ 20,10
SUPORTE 2	R\$ 19,50	RESISTÊNCIA 2	R\$ 20,25
<b>RANGE ESPERADO</b> 19,70 e 20,10			

**SUPORTES E RESISTÊNCIAS NOVEMBRO 10**

SUPORTE 1	R\$ 20,70	RESISTÊNCIA 1	R\$ 21,05
SUPORTE 2	R\$ 20,50	RESISTÊNCIA 2	R\$ 21,50
<b>RANGE ESPERADO</b> 20,70 e 21,00			

**FECHAMENTO CBOT**

VENCIMENTO	COTAÇÃO	VAR.	VAR. %
SET.10	364,00	-7,25	↓ -1,99%
DEZ.10	378,00	-6,50	↓ -1,72%

**FECHAMENTO BM&F**

VENCIMENTO	COTAÇÃO	ANTERIOR	VAR. %
SET.10	19,85	19,93	↓ -0,40%
NOV.10	20,79	20,89	↓ -0,48%
JAN.10	22,00	22,00	→ 0,00%
MAR.10	21,45	21,40	↑ 0,23%

**SPREADS**

VENCIMENTO	COTAÇÃO	VENCIMENTO	COTAÇÃO
SET/NOV	-0,94	NOV/JAN	-1,21

**OSCILAÇÕES MERCADO FÍSICO**

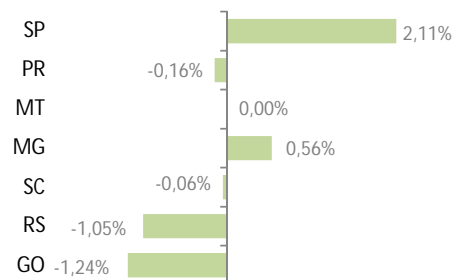

Fonte: CEPEA/IAE

Prévia deste relatório em [www.noticiasagricolas.com.br](http://www.noticiasagricolas.com.br)

**Cursos - No link abaixo tem todas as informações para as inscrições nos cursos de BM&F:**

[http://www.xpe.com.br/etapas\\_da\\_inscricao\\_xpe.aspx?Curso9=True&TipoEvento=4&DescEvento=24](http://www.xpe.com.br/etapas_da_inscricao_xpe.aspx?Curso9=True&TipoEvento=4&DescEvento=24)

**Inscrições pelo telefone 0800 723 3700**

#### Contrato de Soja BM&F

Cotação	Dólares por saca
Tamanho Contrato:	450 sacas (cada saca 60KG)
Margem:	R\$ 1.800,00
Referência Físico:	Porto de Paranaguá/PR
Cálculo de Volume:	US\$/SC x 450 x dólar
Exemplo de Cálculo:	25,00 x 450 x 2,15 = R\$ 24.187,50
Vencimentos:	Março a Setembro e Novembro
Mais Negociados:	Maio
Data de Vencimento:	9º dia útil ao 1º dia do mês de vcto
Horário:	09:00   15:00 after 15:30   18:00
Corretagem:	0,30% normal e 0,07% daytrade

#### Contrato de Milho BM&F

Cotação:	Reais por saca
Tamanho Contrato:	450 sacas (cada saca 60KG)
Margem:	R\$ 750,00
Referência Físico:	Campinas/SP
Cálculo de volume:	R\$/SC x 450
Exemplo de Cálculo:	24,00 x 450 = R\$ 10.800,00
Vencimentos:	Jan,Mar,Maio,Julho,Ago,Set,Nov
Mais Negociados:	Maio e Setembro
Data de Vencimento:	15º dia útil do vencimento
Horário:	09:00   15:30 after 16:15   18:00
Corretagem:	0,30% normal e 0,07% daytrade



### XP INVESTIMENTOS CCTVM

Av. das Américas 3434 | Bloco 7 | 2º andar - Rio de Janeiro, RJ | CEP: 22631-003 | Tel: 21 3265-3927

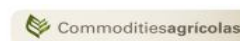

#### DISCLOSURE:

1. O atendimento de nossos clientes pessoas físicas e jurídicas (não-institucionais) é realizado por escritórios parceiros de agentes autônomos de investimento. Todos os agentes autônomos de investimento que atuam através da XP Investimentos CCTVM S/A ("XP Investimentos Corretora") encontram-se devidamente registrados na Comissão de Valores Mobiliários. A relação completa dos agentes autônomos vinculados à XP Investimentos Corretora pode ser consultada no site [www.cvm.gov.br](http://www.cvm.gov.br) <<http://www.cvm.gov.br/>> > Agentes Autônomos > Relação dos Agentes Autônomos contratados por uma Instituição Financeira > Corretoras > XP Investimentos. Na forma da legislação da CVM, o agente autônomo de investimento não pode administrar ou gerir o patrimônio de investidores. O agente autônomo é um intermediário e depende da autorização prévia do cliente para realizar operações no mercado financeiro.

2. Este relatório foi elaborado pela XP Investimentos CCTVM S/A (XP Investimentos Corretora) e tem como único propósito fornecer informações que possam ajudar o investidor a tomar sua decisão de investimento. Este relatório não constitui oferta ou solicitação de compra ou venda de qualquer instrumento financeiro. As informações contidas neste relatório são consideradas confiáveis na data da divulgação deste relatório e foram obtidas de fontes públicas consideradas confiáveis.

3. Rossano Foresti Oltramari (Rossano), analista de investimento responsável pela elaboração deste relatório, em conformidade ao artigo 5º, na Instrução Normativa/CVM 388/03, declara: - que as recomendações expressas neste relatório refletem única e exclusivamente suas opiniões pessoais e foram produzidas de forma independente e autônoma, incluindo no que se refere à XP Investimentos Corretora; - que não mantém vínculo com qualquer pessoa natural que atue no âmbito das companhias cujos valores mobiliários foram objeto de análise no relatório divulgado; - que detém participação indireta no capital social da XP Investimentos Corretora, mas referida sociedade nem os clubes de investimentos por ela administrados possuem participação acionária direta ou indireta igual ou superior a 1% (um por cento) do capital social de quaisquer das companhias cujos valores mobiliários foram alvo de análise no relatório divulgado, estando a corretora, contudo, envolvida, na atividade de intermediação de tais valores mobiliários no mercado; - que não é titular, direta ou indiretamente, de valores mobiliários de emissão da companhia objeto de sua análise, que representem 5% (cinco por cento) ou mais de seu patrimônio pessoal, nem está envolvido na aquisição, alienação e intermediação de tais valores mobiliários no mercado; - que nem ele nem a XP Investimentos Corretora recebem remuneração por serviços prestados ou apresenta relações comerciais com qualquer das companhias cujos valores mobiliários foram alvo de análise no relatório divulgado, ou pessoa natural ou pessoa jurídica, fundo ou universalidade de direitos, que atue representando o mesmo interesse desta companhia; - que sua remuneração não está atrelada à precificação de quaisquer dos valores mobiliários emitidos por companhias analisadas no relatório, ou às receitas provenientes dos negócios e operações financeiras realizadas pela instituição a qual está vinculado. Contudo, considerando que Rossano participa, de forma indireta, no capital social da XP Investimento Corretora, as receitas provenientes dos negócios e operações financeiras realizadas pela referida corretora, porque impactam o resultado da empresa, lhe trazem benefício econômico.

4. Os instrumentos financeiros discutidos neste relatório podem não ser adequados para todos os investidores. Este relatório não leva em consideração os objetivos de investimento, situação financeira ou necessidades específicas de cada investidor. Os investidores devem obter orientação financeira independente, com base em suas características pessoais, antes de tomar uma decisão de investimento. A rentabilidade de instrumentos financeiros pode apresentar variações, e seu preço ou valor pode aumentar ou diminuir. Os desempenhos anteriores não são necessariamente indicativos de resultados futuros e nenhuma declaração ou garantia, de forma expressa ou implícita, é feita neste relatório em relação a desempenhos futuros. A XP Investimentos Corretora se exime de qualquer responsabilidade por quaisquer prejuízos, diretos ou indiretos, que venham a decorrer da utilização deste relatório ou seu conteúdo.

5. Este relatório não pode ser reproduzido ou redistribuído para qualquer pessoa, no todo ou em parte, qualquer que seja o propósito, sem o prévio consentimento por escrito da XP Investimentos Corretora. Informações adicionais sobre os instrumentos financeiros discutidos neste relatório se encontram disponíveis quando solicitadas.

6. O analista Rossano é, ainda, sócio da empresa de administração de recursos XP Gestão de Recursos Ltda. (XP Gestão). Não há, contudo, interferência dele na administração ou nos processos de tomada de decisão de investimento da XP Gestão. Os relatórios/analises de Rossano não influenciam ou são influenciados, sob qualquer forma, pelas posições assumidas pela XP Gestão.

7. A Ouvidoria da XP Investimentos Corretora tem a missão de servir de canal de contato sempre que os clientes que não se sentem satisfeitos com as soluções dadas pela empresa a seus problemas. Para contato, ligue 0800 725 5534.

8. Commodity é um objeto ou determinante de preço de um contrato futuro ou outro instrumento derivativo, podendo consubstanciar um índice, uma taxa, um valor mobiliário ou produto físico. É um investimento de risco muito alto, que contempla a possibilidade de oscilação de preço devido à utilização de alavancagem financeira. A duração recomendada para o investimento é de curto prazo e o patrimônio do cliente não está garantido neste tipo de produto. As condições de mercado, mudanças climáticas e o cenário macro-econômico podem afetar o desempenho do investimento. O custo da operação e a política de cobrança estão definidos nas tabelas de custos operacionais disponibilizadas no site da Corretora: [www.xpi.com.br](http://www.xpi.com.br). Inexistem situações de conflitos de interesses entre a XP Investimentos e a utilização desse produto.