

GRÁFICO SOJA NOVEMBRO CBOT (SX10) - DIÁRIO



GRÁFICO SOJA MAIO BM&F (SOJK11) - DIÁRIO



COMENTÁRIO

- Mais um dia de fortes ganhos para a soja em Chicago. A demanda firme associada a movimentação externa (alta do trigo, commodities energéticas/metálicas e queda do US\$) trouxeram forte sustentação ao mercado de na CBOT.

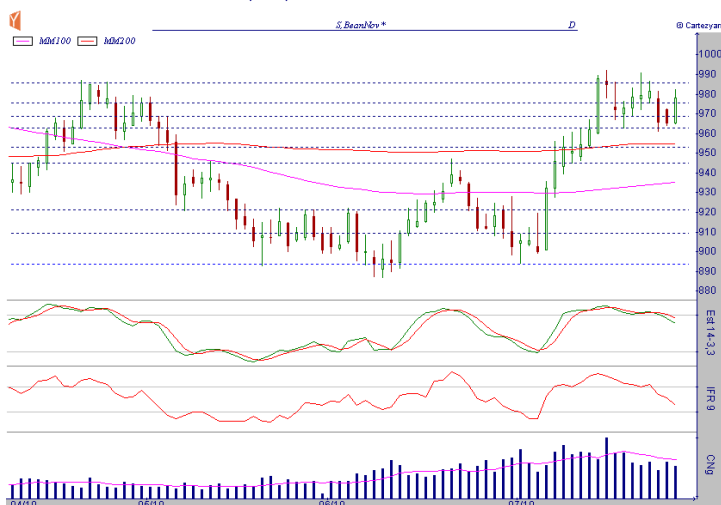
- As vendas semanais dos EUA reportadas na manhã de hoje vieram acima do esperado com 339 mil t safra velha e 1,14 mi/t safra nova. Mais uma vez a China liderando as compras em ambas as safras. O mercado demonstra preocupação com os estoques apertados no mercado norte-americano neste momento e, mesmo com boas condições das lavouras, a demanda aquecida limita o interesse de venda frente ao período de definição das produtividades das lavouras no país.

- Na sessão de hoje, a fraqueza do dólar perante o Euro foi destaque na movimentação das commodities. Nas agrícolas, a forte alta do trigo contribuiu para alimentar o fluxo especulativo em Chicago.

- Tecnicamente a soja novembro em Chicago fechou no maior patamar desde o início de janeiro, mas não confirmou o rompimento da máxima anterior em 992,75. Com isso, o sentimento de cautela permanece no mercado. Caso confirme-se o rompimento da máxima anterior o mercado busca rapidamente os 1000-1001/bushel. Na BM&F o vencimento maio 11 já renovou a máxima do ano e encontra resistência agora em 22,30. Suporte em 22,00.

- **Tendência:** mercado firme com movimento externo e demanda, voltando a testar as máxima do ano. No curto prazo, mercado renova forças rompendo os 992,75. Para isso, o suporte externo e a continuidade da movimentação da demanda é imprescindível, já que, as condições são favoráveis as lavouras norte-americanas neste momento.

MÉDIAS MÓVEIS

SITUAÇÃO: **Na Compra e Próximas**
 MÉDIAS: 16 E 51 EXPONENCIAIS. GRÁFICO 30 M.
 ENTRADA: \$20,80 ATUAL: \$22,21
 DATA: 6/Jul
 MARGEM / CTR.: R\$ 1.800,00 LUCRO / CTR.: R\$ 1.117,35

SUPORTES E RESISTÊNCIAS BM&F MAIO

SUPORTE 1	\$22,00	RESISTÊNCIA 1	\$22,30
SUPORTE 2	\$21,65	RESISTÊNCIA 2	\$22,50

SUPORTES E RESISTÊNCIAS CBOT NOVEMBRO

SUPORTE 1	986,00	RESISTÊNCIA 1	992,75
SUPORTE 2	983,50	RESISTÊNCIA 2	1000,00

FECHAMENTO CBOT

VENCIMENTO	COTAÇÃO	VAR.	VAR. %
AGO.10	1026,75	16,25	↑ 1,58%
NOV.10	988,00	10,00	↑ 1,01%
MAI.11	999,25	6,50	↑ 0,65%

FECHAMENTO BM&F

VENCIMENTO	COTAÇÃO	ANTERIOR	VAR. %
NOV. 10	23,90	23,78	↑ 0,50%
Prêmio X CBOT	120,5	125,1	↓ -4,6
MAI.11	22,21	22,15	↑ 0,27%
Prêmio X CBOT	32,6	36,4	↓ -3,8

DÓLAR COM.	1,7610	↓ -0,51%
------------	--------	----------

OSCILAÇÕES MERCADO FÍSICO BRASIL

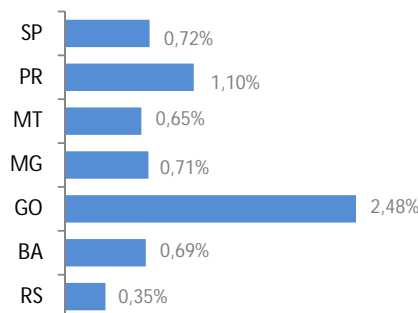

Fonte: CEPEA/AE

GRÁFICO MILHO SETEMBRO BM&F (CCMU10) - 60 Mins.

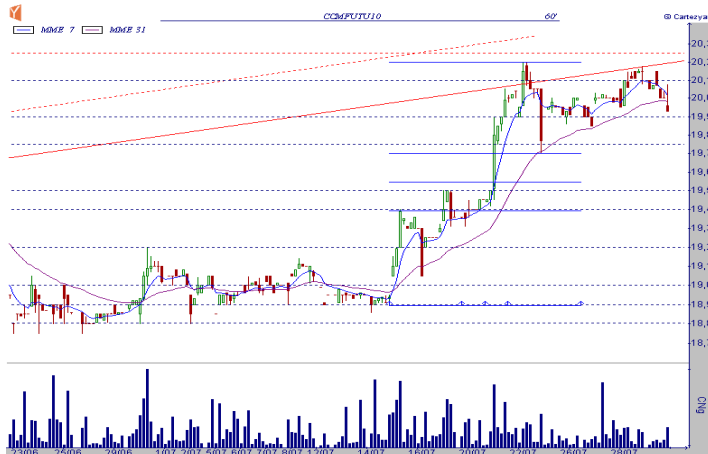

SPREAD MILHO SETEMBRO X NOVEMBRO BM&F (CCMU10 X CCMX10) - DIÁRIO.

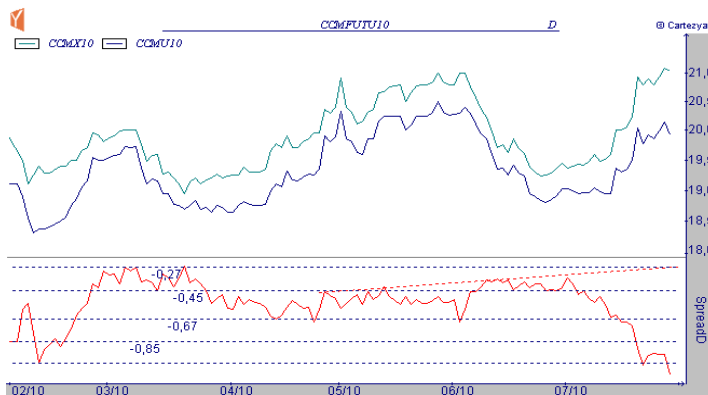

COMENTÁRIO

- Mercado volátil hoje para o milho. Após uma abertura em alta, o mercado perdeu força no decorrer da sessão encerrando abaixo dos R\$ 20,00. No after, porém o interesse de compra retornou ao mercado e o vencimento setembro voltou a trabalhar acima deste patamar.

- Em tese o mercado segue sem novidades. O leilão de PEP realizado hoje teve uma demanda menor que os anteriores (negociando 86,4% das 2,03 mi/t ofertadas), mas evidenciando ainda uma forte demanda nos estados do PR e MT. Embora o alto interesse de venda presente nas regiões produtoras sinalize ampla oferta, o redirecionamento da oferta para a exportação permanece atuando como suporte aos preços nas áreas condumidoras, especialmente SP. Cenário que tende a permanecer no curto prazo:

- Em Chicago mais um dia de fortes ganhos para o milho. A movimentação do trigo, e a demanda firme (embora não tanto quanto na soja) continuam trazendo sustentação ao mercado. Mesmo assim, o não rompimento dos U\$ 4,00/bushel no dezembro desencadeou realização de lucros reduzindo os ganhos no decorrer do pregão.

- Na BM&F o vencimento setembro voltou a fechar abaixo dos 20,00 e, embora a recuperação no after, o cenário técnico denota certa cautela neste momento. As resistências permanecem em 20,10 e 20,25 no intraday e suportes em 19,75-19,80.

- **Tendência:** físico segue firme e atua como fator de sustentação macro ao mercado no momento. Mercado renova ânimos rompendo os 20,25 no setembro.

MÉDIAS MÓVEIS SETEMBRO 10

SITUAÇÃO: Na Compra e Próximas

MÉDIAS: 7 E 31 EXPONENCIAIS. GRÁFICO 60 M.

ENTRADA: R\$ 19,10 ATUAL: R\$ 21,04

DATA: 15/jul

MARGEM / CTR.: R\$ 750,00 LUCRO / CTR.: R\$ 873,00

SUPORTES E RESISTÊNCIAS SETEMBRO 10

SUPORTE 1 R\$ 19,75 RESISTÊNCIA 1 R\$ 20,10

SUPORTE 2 R\$ 19,50 RESISTÊNCIA 2 R\$ 20,25

RANGE ESPERADO 19,90 e 20,35

SUPORTES E RESISTÊNCIAS NOVEMBRO 10

SUPORTE 1 R\$ 20,70 RESISTÊNCIA 1 R\$ 21,10

SUPORTE 2 R\$ 20,50 RESISTÊNCIA 2 R\$ 21,50

RANGE ESPERADO 20,85 e 21,20

FECHAMENTO CBOT

VENCIMENTO	COTAÇÃO	VAR.	VAR. %
SET.10	379,25	0,00	0,00%
DEZ.10	393,75	0,00	0,00%

FECHAMENTO BM&F

VENCIMENTO	COTAÇÃO	ANTERIOR	VAR. %
SET.10	19,93	20,15	-1,10%
NOV.10	21,04	21,10	-0,29%
JAN.10	22,25	22,25	0,00%
MAR.10	21,50	21,50	0,00%

SPREADS

VENCIMENTO	COTAÇÃO	VENCIMENTO	COTAÇÃO
SET/NOV	-1,11	NOV/JAN	-1,21

OSCILAÇÕES MERCADO FÍSICO

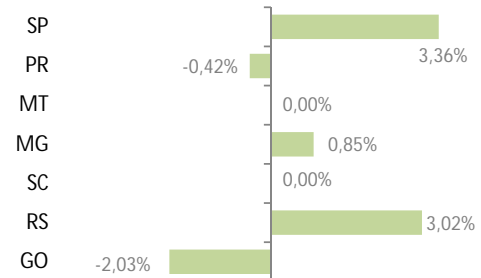

Fonte: CEPEA/IAE

Prévia deste relatório em www.noticiasagricolas.com.br

Cursos - No link abaixo tem todas as informações para as inscrições nos cursos de BM&F:

http://www.xpe.com.br/etapas_da_inscricao_xpe.aspx?Curso9=True&TipoEvento=4&DescEvento=24

Inscrições pelo telefone 0800 723 3700

Contrato de Soja BM&F

Cotação	Dólares por saca
Tamanho Contrato:	450 sacas (cada saca 60KG)
Margem:	R\$ 1.800,00
Referência Físico:	Porto de Paranaguá/PR
Cálculo de Volume:	US\$/SC x 450 x dólar
Exemplo de Cálculo:	25,00 x 450 x 2,15 = R\$ 24.187,50
Vencimentos:	Março a Setembro e Novembro
Mais Negociados:	Maio
Data de Vencimento:	9º dia útil ao 1º dia do mês de vcto
Horário:	09:00 15:00 after 15:30 18:00
Corretagem:	0,30% normal e 0,07% daytrade

Contrato de Milho BM&F

Cotação:	Reais por saca
Tamanho Contrato:	450 sacas (cada saca 60KG)
Margem:	R\$ 750,00
Referência Físico:	Campinas/SP
Cálculo de volume:	R\$/SC x 450
Exemplo de Cálculo:	24,00 x 450 = R\$ 10.800,00
Vencimentos:	Jan,Mar,Maio,Julho,Ago,Set,Nov
Mais Negociados:	Maio e Setembro
Data de Vencimento:	15º dia útil do vencimento
Horário:	09:00 15:30 after 16:15 18:00
Corretagem:	0,30% normal e 0,07% daytrade



XP INVESTIMENTOS CCTVM

Av. das Américas 3434 | Bloco 7 | 2º andar - Rio de Janeiro, RJ | CEP: 22631-003 | Tel: 21 3265-3927



DISCLOSURE:

1. O atendimento de nossos clientes pessoas físicas e jurídicas (não-institucionais) é realizado por escritórios parceiros de agentes autônomos de investimento. Todos os agentes autônomos de investimento que atuam através da XP Investimentos CCTVM S/A ("XP Investimentos Corretora") encontram-se devidamente registrados na Comissão de Valores Mobiliários. A relação completa dos agentes autônomos vinculados à XP Investimentos Corretora pode ser consultada no site www.cvm.gov.br <<http://www.cvm.gov.br/>> Agentes Autônomos > Relação dos Agentes Autônomos contratados por uma Instituição Financeira > Corretoras > XP Investimentos. Na forma da legislação da CVM, o agente autônomo de investimento não pode administrar ou gerir o patrimônio de investidores. O agente autônomo é um intermediário e depende da autorização prévia do cliente para realizar operações no mercado financeiro.

2. Este relatório foi elaborado pela XP Investimentos CCTVM S/A (XP Investimentos Corretora) e tem como único propósito fornecer informações que possam ajudar o investidor a tomar sua decisão de investimento. Este relatório não constitui oferta ou solicitação de compra ou venda de qualquer instrumento financeiro. As informações contidas neste relatório são consideradas confiáveis na data da divulgação deste relatório e foram obtidas de fontes públicas consideradas confiáveis.

3. Rossano Foresti Oltramari (Rossano), analista de investimento responsável pela elaboração deste relatório, em conformidade ao artigo 5º, na Instrução Normativa/CVM 388/03, declara: - que as recomendações expressas neste relatório refletem única e exclusivamente suas opiniões pessoais e foram produzidas de forma independente e autônoma, incluindo no que se refere à XP Investimentos Corretora; - que não mantém vínculo com qualquer pessoa natural que atue no âmbito das companhias cujos valores mobiliários foram objeto de análise no relatório divulgado; - que detém participação indireta no capital social da XP Investimentos Corretora, mas referida sociedade nem os clubes de investimentos por ela administrados possuem participação acionária direta ou indireta igual ou superior a 1% (um por cento) do capital social de quaisquer das companhias cujos valores mobiliários foram alvo de análise no relatório divulgado, estando a corretora, contudo, envolvida, na atividade de intermediação de tais valores mobiliários no mercado; - que não é titular, direta ou indiretamente, de valores mobiliários de emissão da companhia objeto de sua análise, que representem 5% (cinco por cento) ou mais de seu patrimônio pessoal, nem está envolvido na aquisição, alienação e intermediação de tais valores mobiliários no mercado; - que nem ele nem a XP Investimentos Corretora recebem remuneração por serviços prestados ou apresenta relações comerciais com qualquer das companhias cujos valores mobiliários foram alvo de análise no relatório divulgado, ou pessoa natural ou pessoa jurídica, fundo ou universalidade de direitos, que atue representando o mesmo interesse desta companhia; - que sua remuneração não está atrelada à precificação de quaisquer dos valores mobiliários emitidos por companhias analisadas no relatório, ou às receitas provenientes dos negócios e operações financeiras realizadas pela instituição a qual está vinculado. Contudo, considerando que Rossano participa, de forma indireta, no capital social da XP Investimento Corretora, as receitas provenientes dos negócios e operações financeiras realizadas pela referida corretora, porque impactam o resultado da empresa, lhe trazem benefício econômico.

4. Os instrumentos financeiros discutidos neste relatório podem não ser adequados para todos os investidores. Este relatório não leva em consideração os objetivos de investimento, situação financeira ou necessidades específicas de cada investidor. Os investidores devem obter orientação financeira independente, com base em suas características pessoais, antes de tomar uma decisão de investimento. A rentabilidade de instrumentos financeiros pode apresentar variações, e seu preço ou valor pode aumentar ou diminuir. Os desempenhos anteriores não são necessariamente indicativos de resultados futuros e nenhuma declaração ou garantia, de forma expressa ou implícita, é feita neste relatório em relação a desempenhos futuros. A XP Investimentos Corretora se exime de qualquer responsabilidade por quaisquer prejuízos, diretos ou indiretos, que venham a decorrer da utilização deste relatório ou seu conteúdo.

5. Este relatório não pode ser reproduzido ou redistribuído para qualquer pessoa, no todo ou em parte, qualquer que seja o propósito, sem o prévio consentimento por escrito da XP Investimentos Corretora. Informações adicionais sobre os instrumentos financeiros discutidos neste relatório se encontram disponíveis quando solicitadas.

6. O analista Rossano é, ainda, sócio da empresa de administração de recursos XP Gestão de Recursos Ltda. (XP Gestão). Não há, contudo, interferência dele na administração ou nos processos de tomada de decisão de investimento da XP Gestão. Os relatórios/analises de Rossano não influenciam ou são influenciados, sob qualquer forma, pelas posições assumidas pela XP Gestão.

7. A Ouvidoria da XP Investimentos Corretora tem a missão de servir de canal de contato sempre que os clientes que não se sentem satisfeitos com as soluções dadas pela empresa a seus problemas. Para contato, ligue 0800 725 5534.

8. Commodity é um objeto ou determinante de preço de um contrato futuro ou outro instrumento derivativo, podendo consubstanciar um índice, uma taxa, um valor mobiliário ou produto físico. É um investimento de risco muito alto, que contempla a possibilidade de oscilação de preço devido à utilização de alavancagem financeira. A duração recomendada para o investimento é de curto prazo e o patrimônio do cliente não está garantido neste tipo de produto. As condições de mercado, mudanças climáticas e o cenário macro-econômico podem afetar o desempenho do investimento. O custo da operação e a política de cobrança estão definidos nas tabelas de custos operacionais disponibilizadas no site da Corretora: www.xpi.com.br. Inexistem situações de conflitos de interesses entre a XP Investimentos e a utilização desse produto.